

J-EOLE 10-11 Juin 2015

EOP / EOE

Lionel Morin – Équipe EOLE
Gwenaël Rémond – Société Cadoles

CC BY-NC-SA 2.0 FR

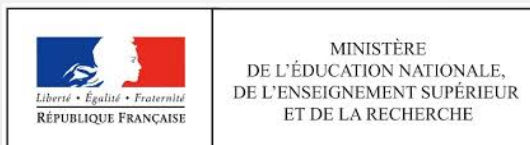

J-EOLE

EOP - EOE

Perspectives pour les nouvelles applis web

- ♦ **EOP - EOE**
- ♦ **EAD**
- ♦ **Zéphir web**
- ♦ **Outils internes (Glue)**

- ♦ **Python Flask**
- ♦ **API RESTfull**
- ♦ **Client JavaScript (Angular JS)**

J-EOLE

EOP - EOE

EOP 2.3

EOP = EOLE Outils Prof

Gestion des documents

Connecté en tant que : "prof1". [Se déconnecter](#)

Distribuer de nouveaux documents

Ramassage et restitution

Liste et état des documents

Gestion des documents

Connecté en tant que : "prof6a". [Se déconnecter](#)

Donner un nom de référence et choisir des destinataires

Nom de référence :

Destinataires :

Uniquement les élèves

À tous les membres

Action

Ramasser Supprimer

Ramasser Supprimer

Rendre Supprimer

Rendre Supprimer

Supprimer

Précédent Suivant

Affichage de l'élément 1 à 6 sur 6 éléments

EOP - Gestion des documents - 2013

J-EOLE

EOP - EOE

Flask 2.4

- ♦ **Meilleure intégration en 2.4**
 - ♦ Service dédié aux applis web (eoleapps)
 - ♦ Authentification centralisée (eoleflask-aaa)

EOP 2.4

- ♦ **Réécriture du code pour plus de modularité**
 - ♦ Chargement dynamique des modules
 - ♦ API commune
 - ♦ Menu dynamique avec gestion des profils
 - ♦ Composants JS réutilisables

Nouveautés EOP

- ♦ **Observation et contrôle des postes élève**
 - ♦ Utilisation Websocket
 - ♦ Observation depuis le réseau interne
- ♦ **Changement mot de passe élève**
 - ♦ Accès réservé aux administrateurs de classe
 - ♦ Attribution de mots de passe par lot
- ♦ **Changement mot de passe du compte**

J-EOLE

EOP - EOE

EOE 2.4

EOE = EOLE Outils Élèves

- ♦ **Changement mot de passe du compte**
- ♦ **?**

J-EOLE

EOP - EOE

Modèle réseau de l'établissement de démo

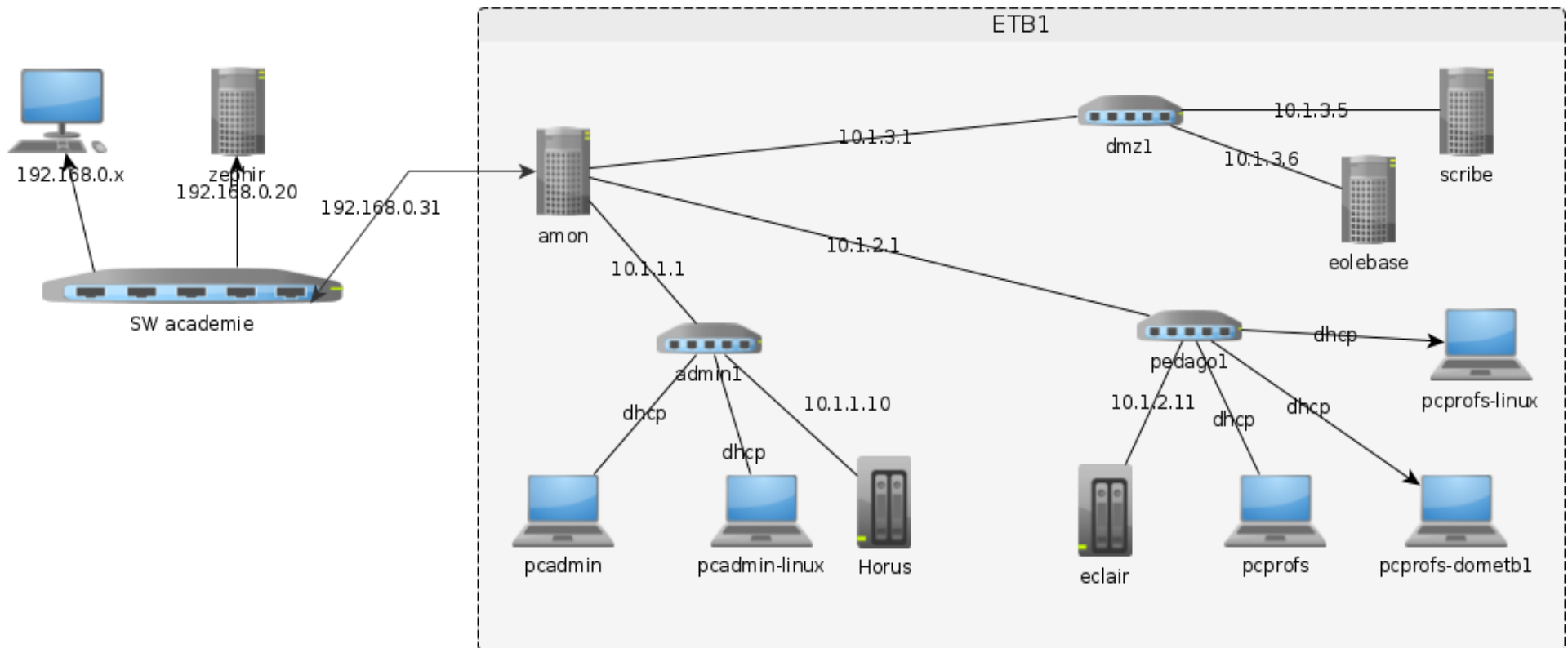

Licence

Cette présentation est mise à disposition sous licence
Creative Commons by-nc-sa 2.0-fr

Attribution

Partage dans les mêmes conditions

Pas d'utilisation commerciale

France

Vous pouvez obtenir une copie de la licence :

- Par internet : <https://creativecommons.org/licenses/by-nc-sa/2.0/fr/>
- Par courrier postal : Creative Commons, 444 Castro Street, Suite 900 Mountain View, California, 94041, USA

J-EOLE

EOP - EOE

EOP Documents Gestion Préférences

prof1 Déconnexion

Documents

Distribuer

Ramasser

Rendre

Historique

Gestion

VNC

Mots de passe

Préférences

Mot de passe

EOP : Accueil

J-EOLE

EOP - EOE

EOP Documents Gestion Préférences prof1 Déconnexion

Distribuer de nouveaux documents Ramassage Restitution Historique et état des documents

Donner un nom de référence et choisir des destinataires

Nom de référence:

Destinataires:

Liste des destinataires: [Vider la liste](#)

Uniquement les élèves
 À tous les membres

Distribuer immédiatement ou plus tard

Distribuer Immédiatement
 Distribuer plus tard

Envoi automatique de mail aux élèves

Envoyer un mail aux élèves

Sélectionner le(s) document(s) à distribuer

Document(s) à distribuer: [Vider la liste](#)

Choisir un ou des documents annexes (optionnel)

Document(s) annexe(s) à distribuer: [Vider la liste](#)

EOLE Outils Prof - 2014

EOP : Gestion de documents

EOP

Documents

Gestion

Préférences

prof1

Déconnexion

Accueil / Gestion / VNC

Utilisateurs connectés

Mode: observation contrôle du p

Groupe

c31

Élèves triés par: nom prénom

Eleve1 Prenom - win7admin1

Aide

En cas de **problème de connexion**, assurez-vous que le certificat est bien accepté par le navigateur en cliquant sur ce lien : <https://192.168.0.26:6080> et en acceptant le certificat proposé.

EOLE Outils Prof - 2014

os://scribe.ac-test.fr/eoleapps/eop/vnc#

EOP : VNC - lien de validation du certificat

J-EOLE

EOP - EOE

EOP : VNC observation du poste élève

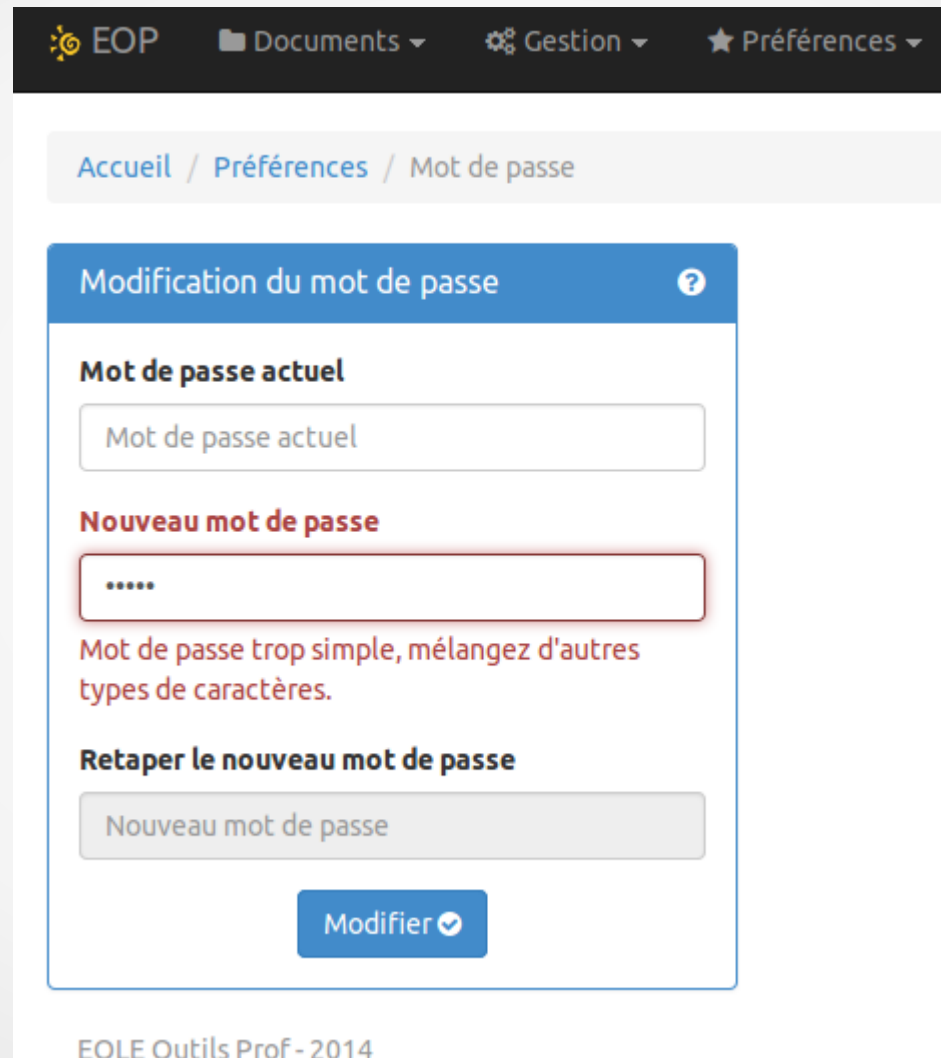

EOP Documents Gestion Préférences

Accueil / Préférences / Mot de passe

Modification du mot de passe ?

Mot de passe actuel

Mot de passe actuel

Nouveau mot de passe

Mot de passe trop simple, mélangez d'autres types de caractères.

Retaper le nouveau mot de passe

Nouveau mot de passe

Modifier ✓

EOLE Outils Prof - 2014

EOP : Changement de mot de passe

J-EOLE

EOP - EOE

GenConfig Fichier ? Aide Mode Normal Français root

Scribe 2.4.2

Mots de passe

Politique de mot de passe pour les utilisateurs LDAP

N Longueur minimale des mots de passe	* 5	▼	✎
N Nombre minimum de classes de caractères	* 2	▼	✎

Général
Services
Système
Interface-0
Certificats ssl
Mots de passe
Clamav
Directeur bacula
Stockage bacula
Esu
Samba
Applications web

Onglet Mots de passe de Genconfig

J-EOLE

EOP - EOE

🔍 Modification du mot de passe de "c31e1" ? ➔

Mot de passe actuel

Nouveau mot de passe

 Mot de passe trop simple, mélangez d'autres types de caractères.

Retaper le nouveau mot de passe

[Modifier ✓](#)

EOE : Changement du mot de passe par un élève

Cette présentation est mise à disposition sous licence
Creative Commons by-nc-sa 2.0-fr

Attribution	Partage dans les mêmes conditions
Pas d'utilisation commerciale	France

Vous pouvez obtenir une copie de la licence :

- Par internet : <https://creativecommons.org/licenses/by-nc-sa/2.0/fr/>
- Par courrier postal : Creative Commons, 444 Castro Street, Suite 900 Mountain View, California, 94041, USA